

**Anlage der Begründung**

# **Vorhaben- und Erschließungsplan**

**„Heilbronner Straße“**

**Vorhabenträger und Entwurfsverfasser:**

asp Projektsteuerung GmbH  
Ländener Str. 16  
49740 Haselünne

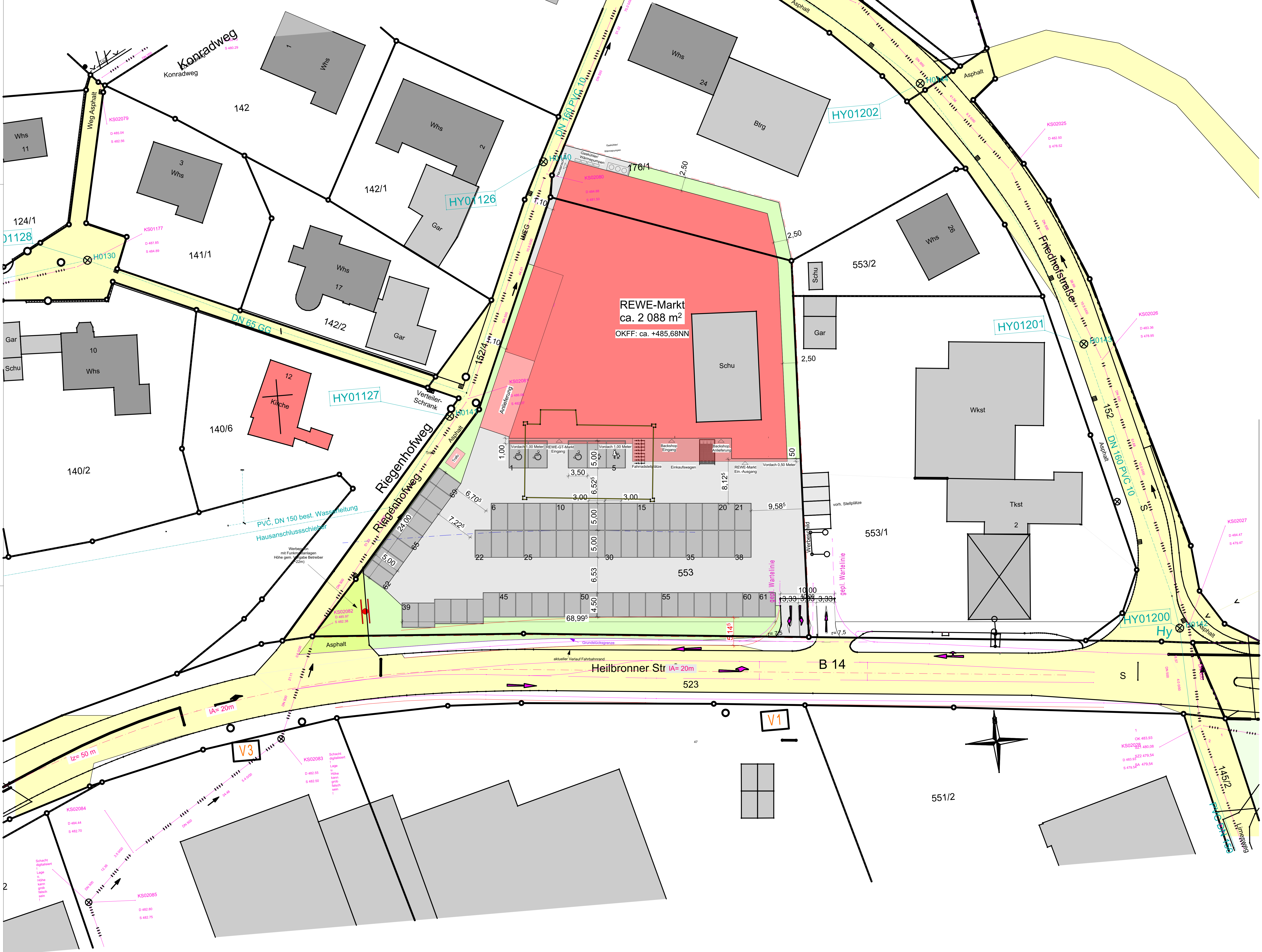

Lageplan M 1:250

Index	Änderung	Datum	gez.
A	OKFF-Höhe über NN ergänzt	11.07.2023	JL

Sämtliche Maße sind vom Unternehmer eigenverantwortlich am Bau zu prüfen.  
 Alle Werkpläne sind nur in Verbindung mit den gültigen Schul- und Bewehrungsplänen des Tragwerksplaners,  
 sowie den Durchbruchplänen der Fachingenieure gültig und/oder den ergänzenden Angaben.  
 Dehnungsfragen sind nach Angabe Tragwerksplaner auszuführen.  
 Der Ausführende ist verpflichtet, den Auftraggeber auf etwaige Unstimmigkeiten der Ausführungsunterlagen  
 hinzuweisen (VOB, § 3.3).

**ENTWURFSPLANUNG**

**BAUVORHABEN:** Neubau eines REWE-Marktes  
 OKFF #Höhem ü.N.N.

**BAUORT:** Heilbronner Straße 6  
 74535 Mainhardt

**BAUHERR:** asp Projektsteuerung GmbH  
 vertreten durch Dipl.-Ing. Björn Gödde  
 Löhener Str. 16  
 49740 Haselünne  
 Tel.: +49 5964 939088-0  
 Fax: +49 5964 939088-1  
 eMail: info@asp-projektsteuerung.de  
 Unterschrift: \_\_\_\_\_

**ENTWURFSVERFASSER:** asp Projektsteuerung GmbH  
 vertreten durch Dipl.-Ing. Björn Gödde  
 Löhener Str. 16  
 49740 Haselünne  
 Tel.: +49 5964 939088-0  
 Fax: +49 5964 939088-1  
 eMail: info@asp-projektsteuerung.de  
 Unterschrift: \_\_\_\_\_

**ZEICHNUNG:** L01 Lageplan **Maßstab:** 1:250  
**Datum:** 06.03.2023

gezeichnet:	bearbeitet:	Plan-Nr.:	Index:
BEK	11.07.2023	L01	A

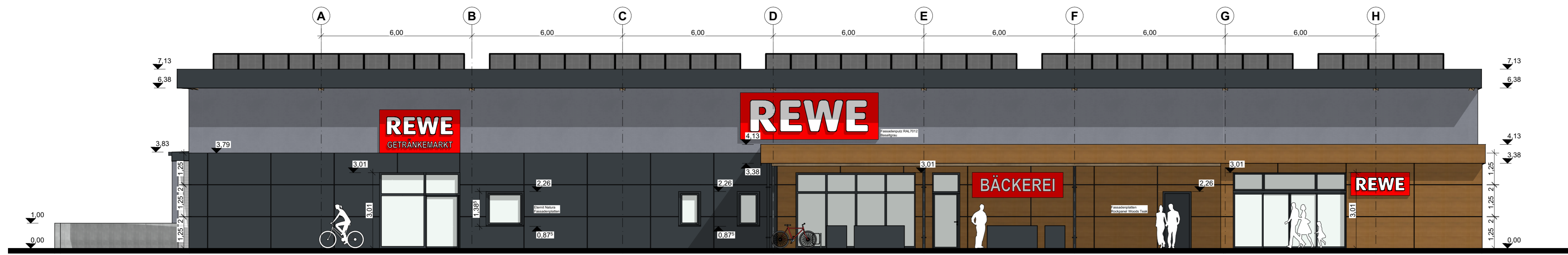

Ansicht Süd M1:100

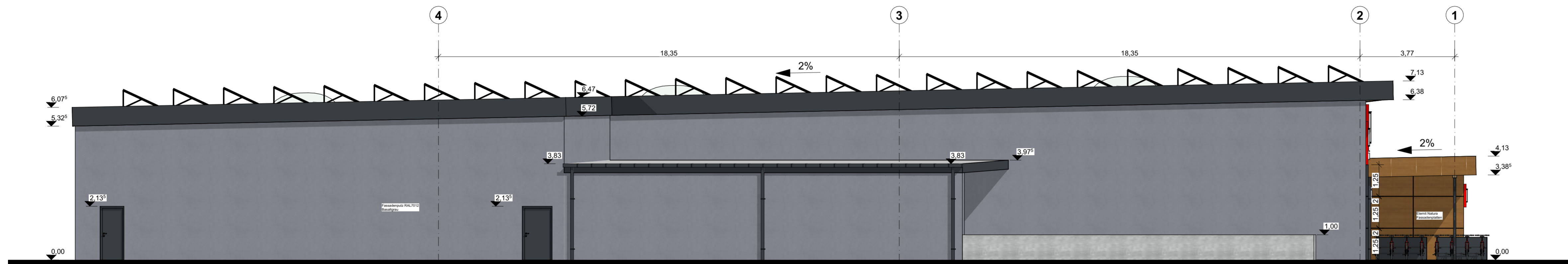

Ansicht West M1:100

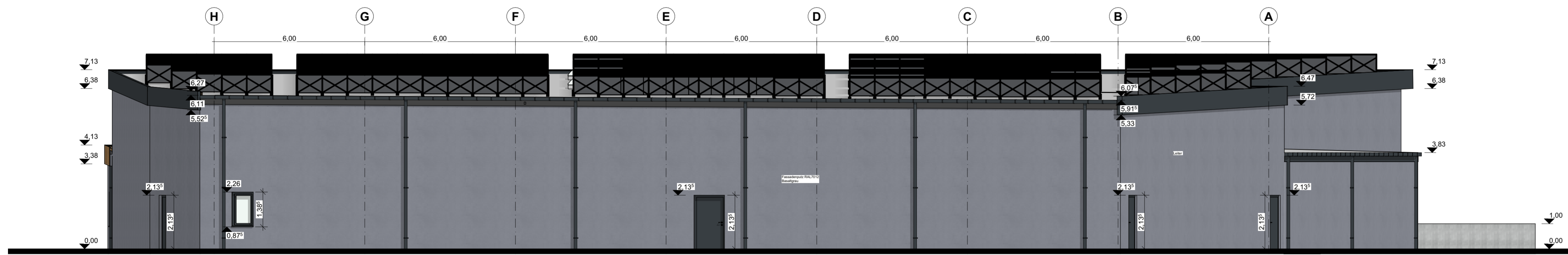

Ansicht Ost M1:100

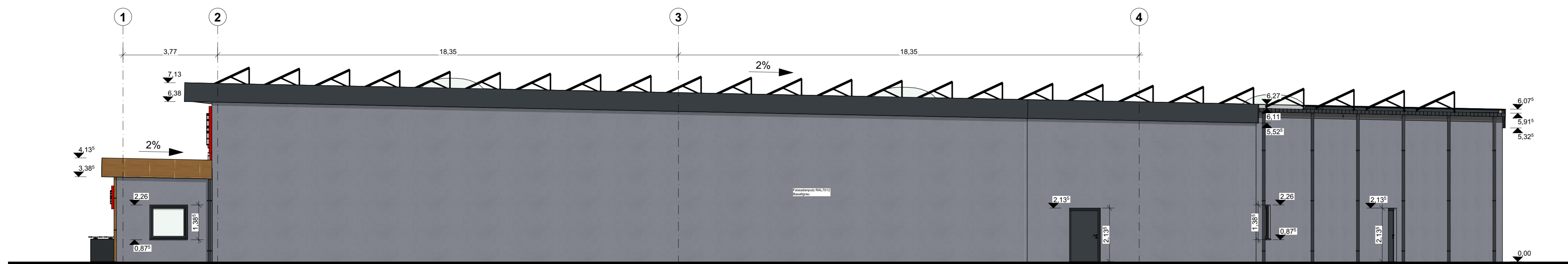

Ansicht Nord M1:100

Index	Änderung	Datum	gez.

Sämtliche Maße sind vom Unternehmer eigenverantwortlich am Bau zu prüfen.  
 Alle Werkpläne sind nur in Verbindung mit den gültigen Schal- und Bewehrungsplänen des Tragwerksplaners,  
 sowie den Durchbruchplänen der Fachingenieure gültig und/oder den ergänzenden Angaben.  
 Dehnungsfugen sind nach Angabe Tragwerksplaner auszuführen.  
 Der Ausführende ist verpflichtet, den Auftraggeber auf etwaige Unstimmigkeiten der Ausführungsunterlagen  
 hinzuweisen (VOB, § 3.3).

ENTWURFSPLANUNG

BAUVORHABEN: Neubau eines REWE-Marktes

OKFF #Höhem ü.N.N.

BAUORT: Heilbronner Straße 6  
74535 Mainhardt

BAUHERR: asp Projektsteuerung GmbH  
vertreten durch Dipl.-Ing. Björn Gödde  
Löhener Str. 16  
49740 Haselünne  
Tel.: +49 5964 939088-0  
Fax: +49 5964 939088-1  
eMail: info@asp-projektsteuerung.de

ENTWURFSVERFASSER: asp Projektsteuerung GmbH  
vertreten durch Dipl.-Ing. Björn Gödde  
Löhener Str. 16  
49740 Haselünne  
Tel.: +49 5964 939088-0  
Fax: +49 5964 939088-1  
eMail: info@asp-projektsteuerung.de

ZEICHNUNG: Maßstab: 1:100  
Datum:

gezeichnet: BEK bearbeitet: A01 Plan-Nr.: A01 Index:

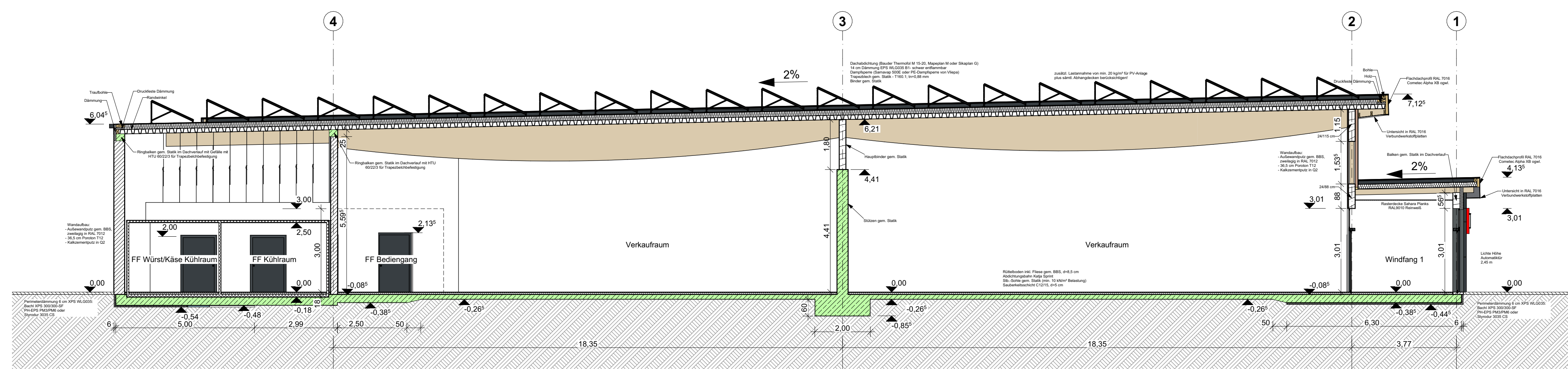

Schnitt A-A M1:100

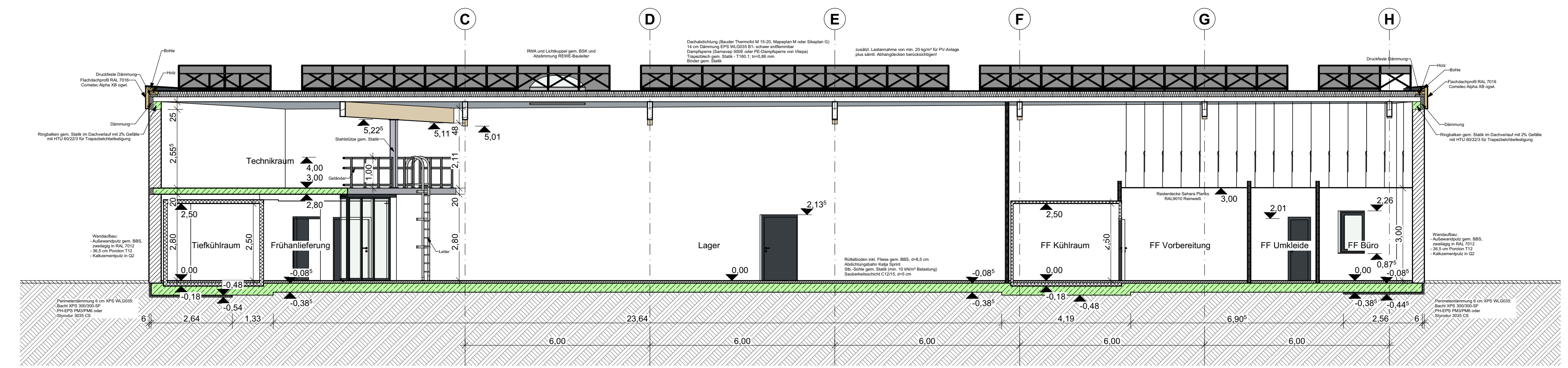

Schnitt F-F M1:100

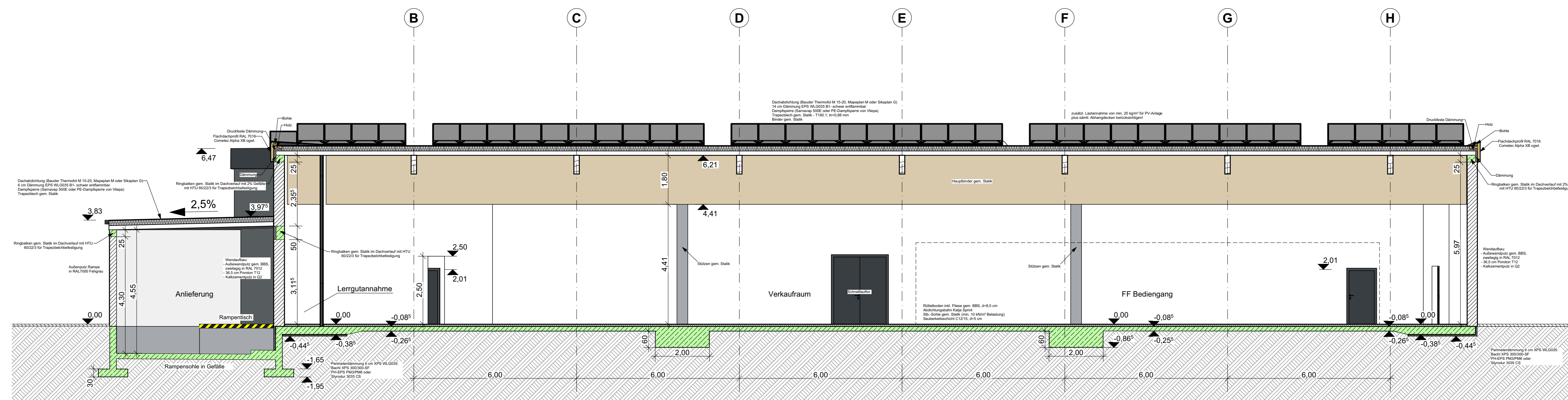

Schnitt B-B M1:100

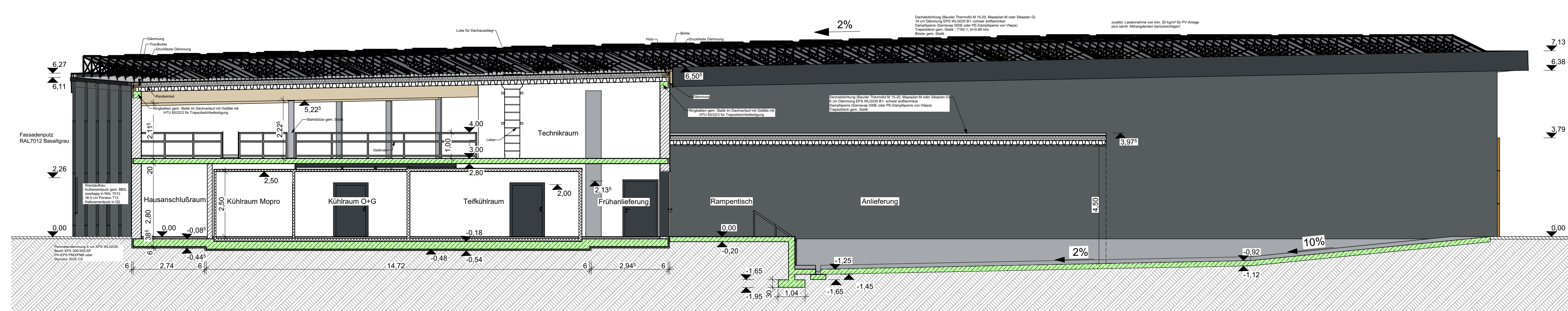

Schnitt C-C M1:100

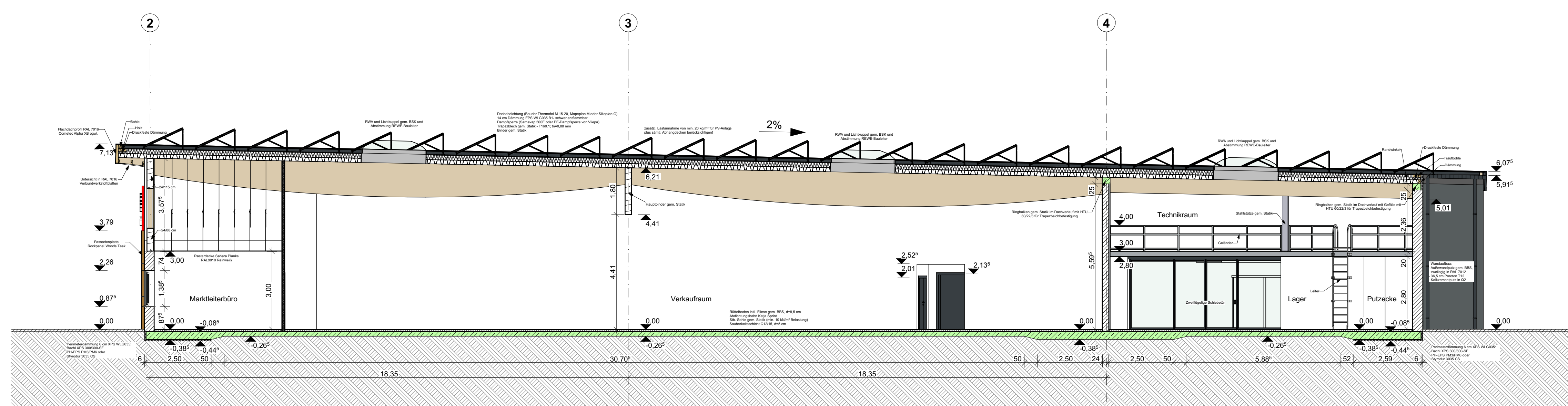

Schnitt E-E M1:100

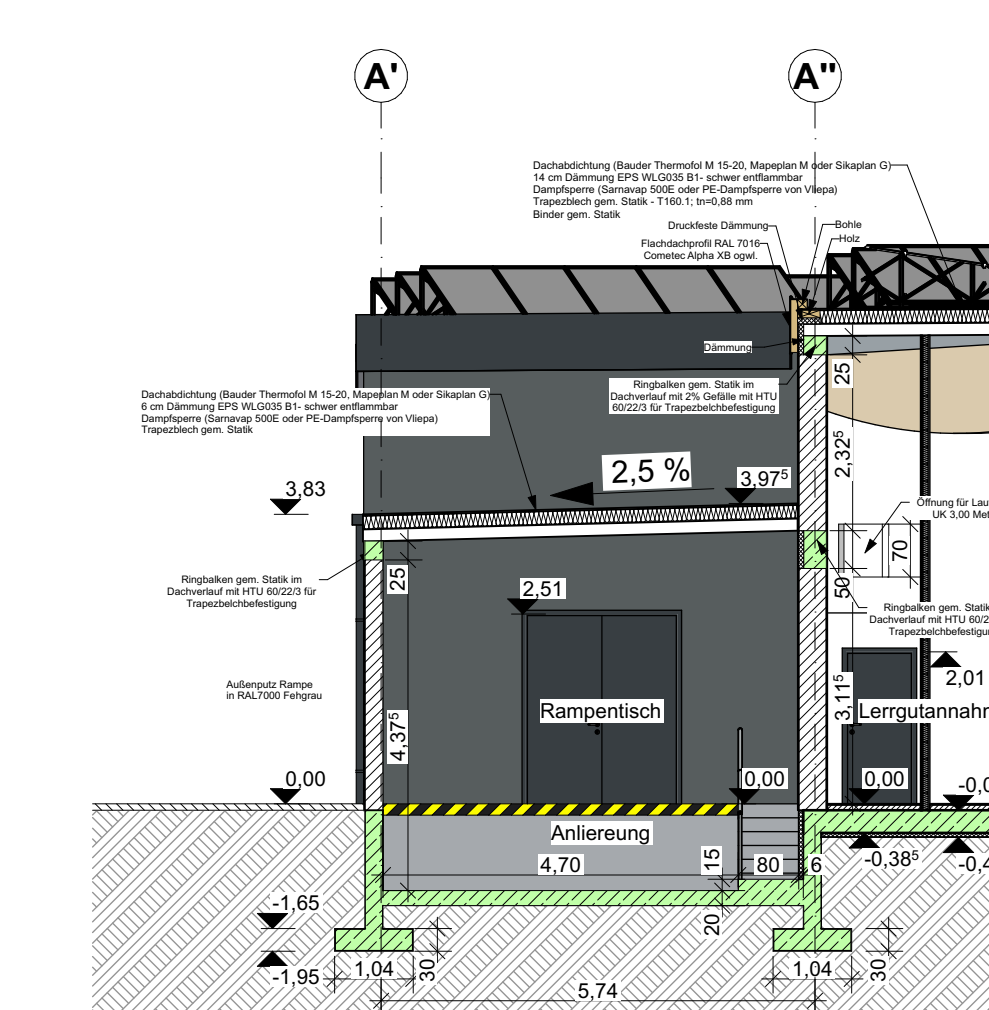
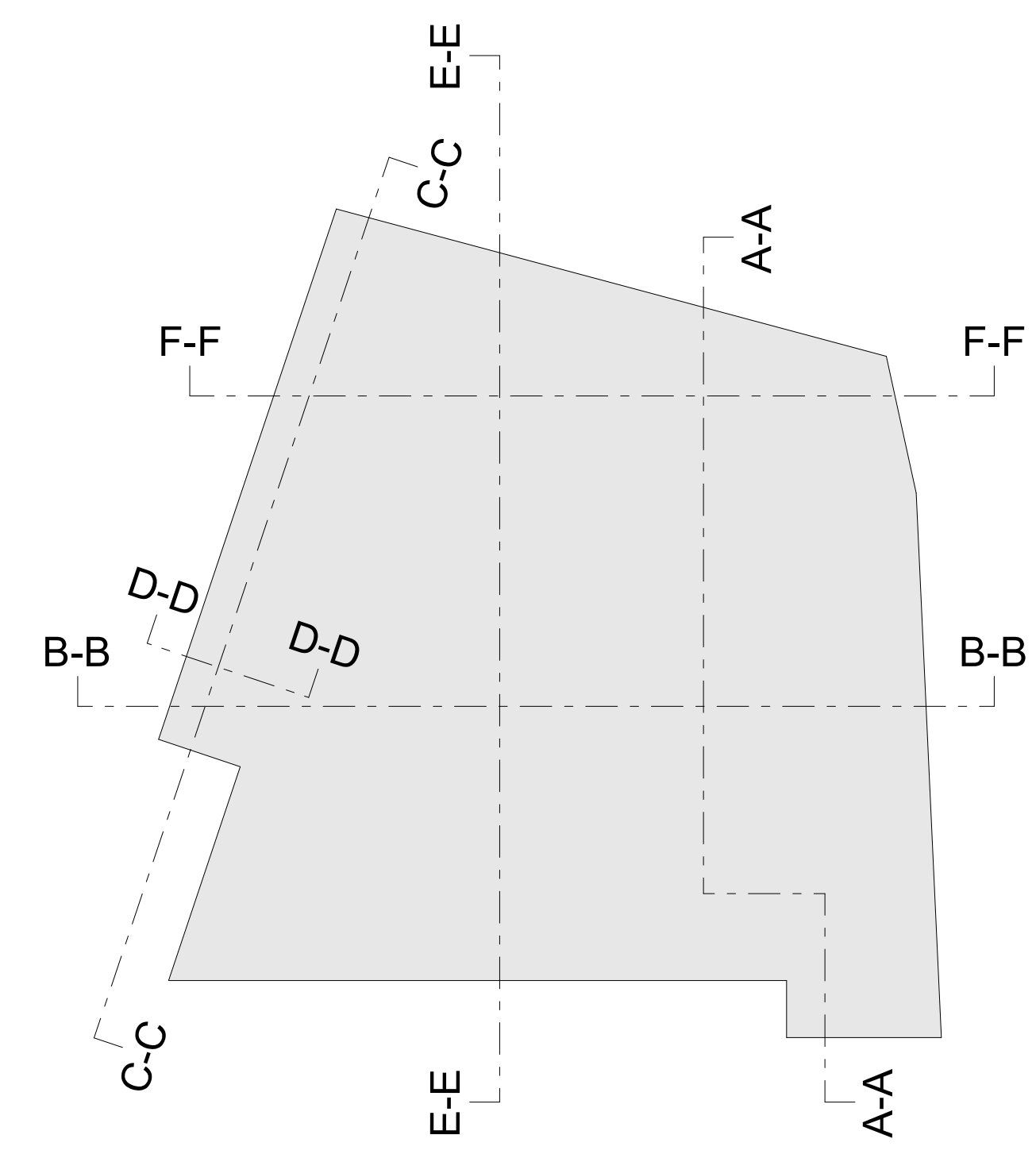

Schnitt D-D M1:100

Index	Änderung	Datum	gez.

Sämtliche Maße sind vom Unternehmer eigenverantwortlich am Bau zu prüfen.  
 Alle Werkpläne sind nur in Verbindung mit dem gültigen Schal- und Bewehrungsplänen der Tragwerksplanner,  
 sowie den Durchbruchplänen der Fachingenieure gültig und/oder den ergänzenden Angaben.  
 Dehnungsfragen sind nach Angabe Tragwerksplaner auszuführen.  
 Der Ausführende ist verpflichtet, den Auftraggeber auf etwaige Unstimmigkeiten der Ausführungsunterlagen  
 hinzuweisen (VOB, § 3.3).

<b>BAUVORHABEN:</b>	Neubau eines REWE-Marktes
	OKFF #Höhem ü.N.N.
<b>BAUORT:</b>	Heilbronner Straße 6 74355 Mainhardt
<b>BAUHERR:</b>	asp Projektsteuerung GmbH vertreten durch Dipl.-Ing. Björn Gödde Löhndener Str. 16 49740 Haselünne Tel.: +49 5964 939088-0 Fax: +49 5964 939088-1 eMail: info@asp-projektsteuerung.de
<b>ENTWURFSVERFASSER:</b>	asp Projektsteuerung GmbH vertreten durch Dipl.-Ing. Björn Gödde Löhndener Str. 16 49740 Haselünne Tel.: +49 5964 939088-0 Fax: +49 5964 939088-1 eMail: info@asp-projektsteuerung.de
<b>ZEICHNUNG:</b>	901 Schnitte
	Maßstab: 1:100
	Datum: 22.11.2022

ENTWURFSPLANUNG

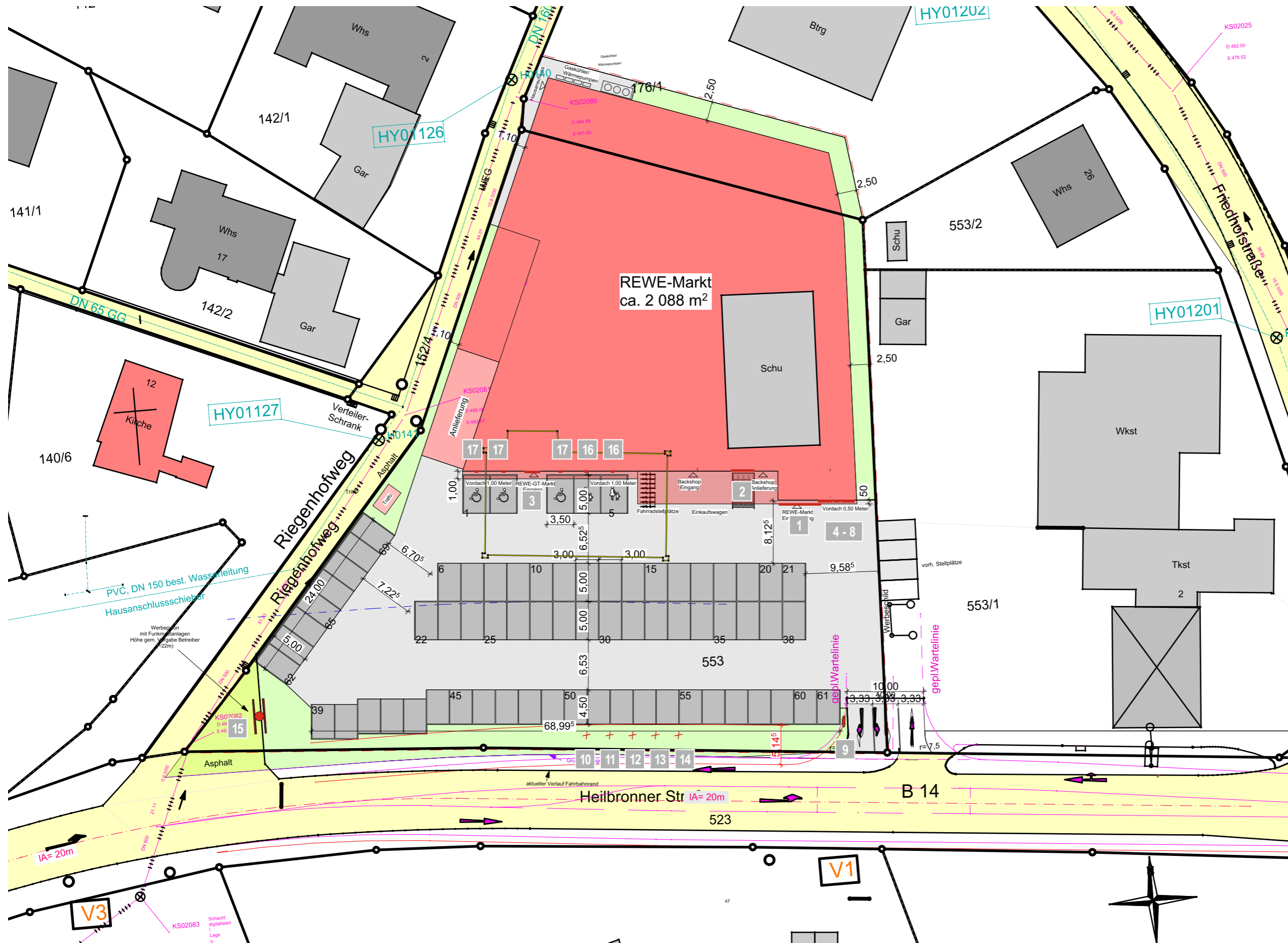

10000 mm Maßstab 1:500

**ENTWURF**  
22-LW16132-A · 10.07.2023 · Seite 1

Kundenbetreuer: Matthias Pfitzinger  
Grafik: Stephanie Herrscher  
Objekt: REWE  
Heilbronner Straße 6, 74535 Mainhardt



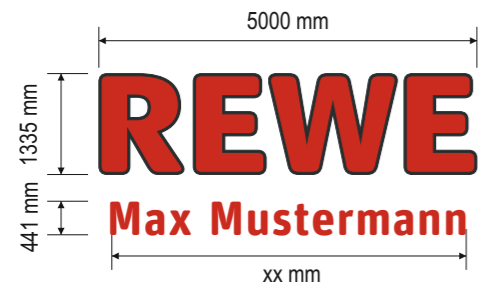

**1 Einzelbuchstabenanlage REWE**  
Profil 4, 120mm tief

**Einzelbuchstabenanlage Partnerkaufmann**  
Profil 5, 120mm tief

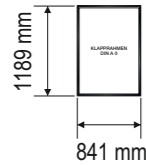

**4 - 8 Plakat Klapprahmen RAL 7016**  
20mm tief

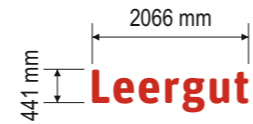

**3 Einzelbuchstabenanlage Leergut**  
Profil 5, 120mm tief

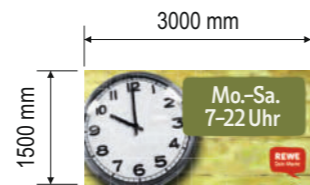

**2 Öffnungszeitschild**  
3mm Aludibond

**15 SONDER Funkmast REWE**  
je eine einseitige Anlage rechts und links, beleuchtet, LED

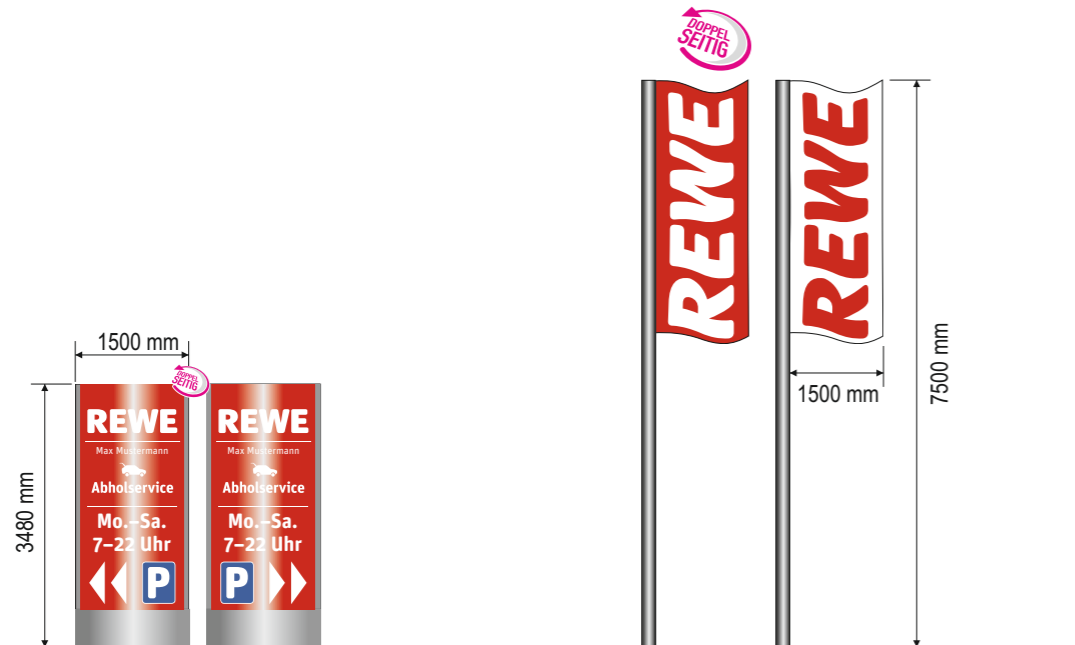
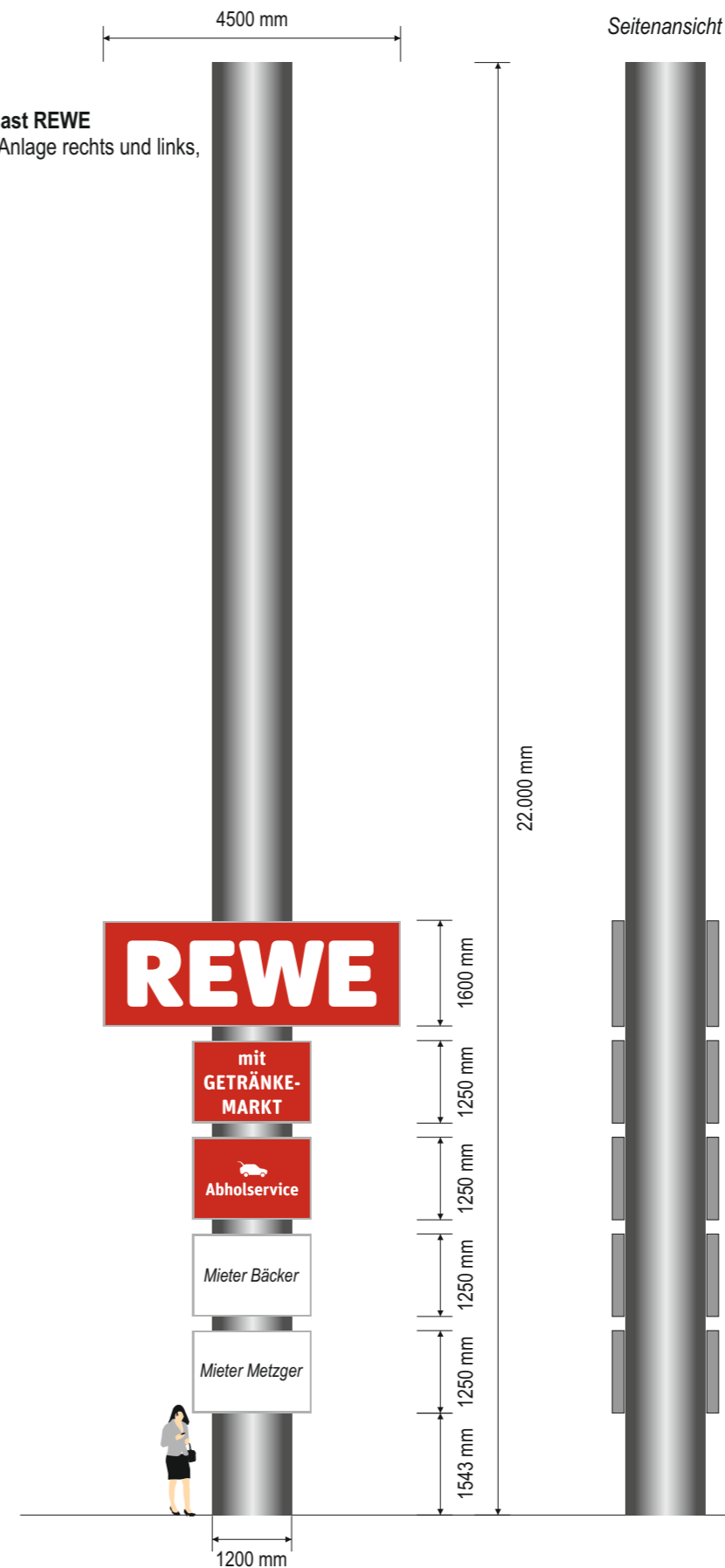

**9 Stele Rewe**  
foliert, doppelseitig, LED-Ausleuchtung, 300mm tief

**10-14 Fahnenanlagen Rewe**  
ø 120mm

2000 mm Maßstab 1:100

**ENTWURF**  
22-LW16132-A · 10.07.2023 · Seite 3

Kundenbetreuer: Matthias Pfitzinger  
Grafik: Stephanie Herrscher  
Objekt: REWE  
Heilbronner Straße 6, 74535 Mainhardt

2 Stück

3 Stück

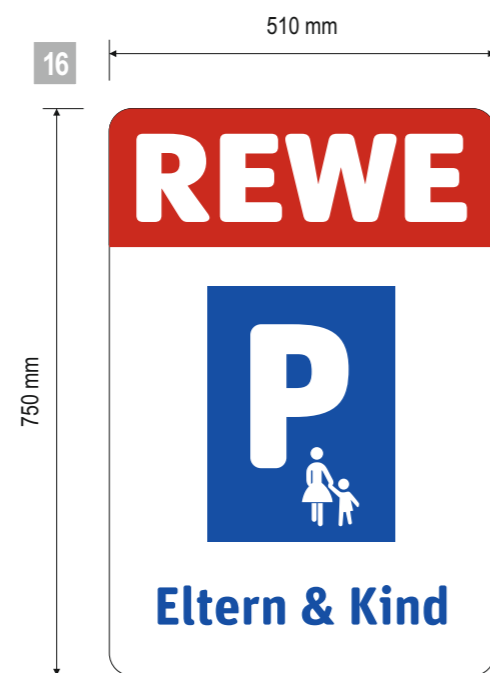

17



**Parkplatzschilder**  
3mm Aluverbundtafel

200 mm Maßstab 1:10

## ENTWURF

22-LW16132-A · 10.07.2023 · Seite 4

Kundenbetreuer: Matthias Pfitzinger  
Grafik: Stephanie Herrscher  
Objekt: REWE  
Heilbronner Straße 6, 74535 Mainhardt