Flur 3 (Ohnholz und Floßholz)

Gemarkung Untersteinbach

Gemeinde Pfedelbach

Hohenlohekreis

Anschluss Blatt 2

Flur 5 (Streithag)

Gemarkung Geißelhardt

Gemeinde Mainhardt

Anschluss Blatt 3

Anschluss Blatt 5

Flur 5 (Streithag)

Gemarkung Geißelhardt

Gemeinde Mainhardt

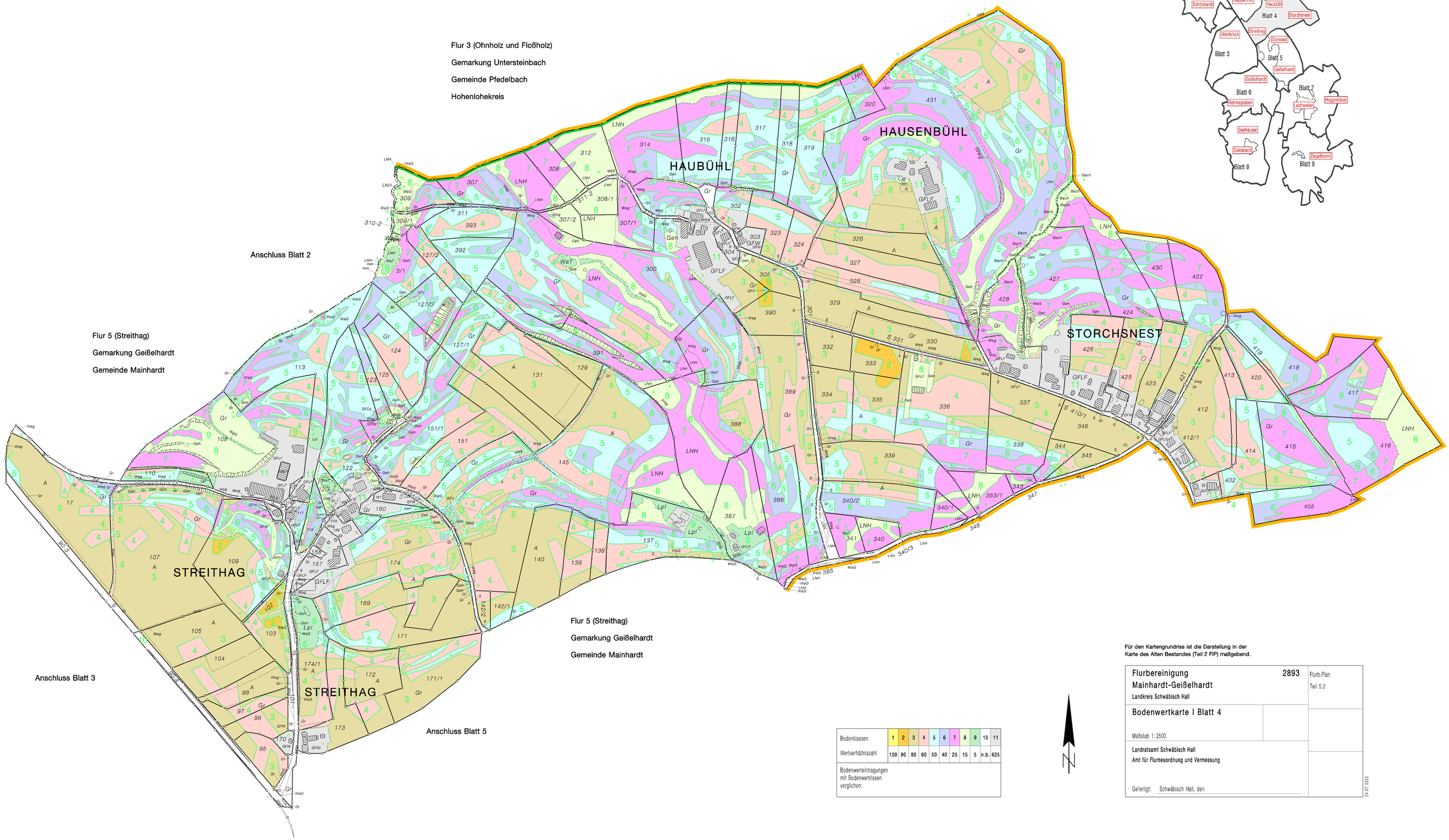

Blatteinteilung

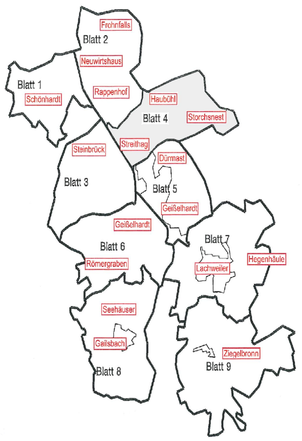

Für den Kartengrundriss ist die Darstellung in der Karte des Alten Bestandes (Teil 2 FIP) maßgebend.

Bodenklassen	1	2	3	4	5	6	7	8	9	10	11
Wertverhältniszahl	100	90	80	60	50	40	25	15	5	n.b.	625

Bodenwerteintragungen mit Bodenwertrissen verglichen:

N

Flurbereinigung Mainhardt-Geißelhardt Landkreis Schwäbisch Hall	2893	Flurb.Plan Teil 5.2
Bodenwertkarte I Blatt 4 Maßstab 1: 2500		
Landratsamt Schwäbisch Hall Amt für Flurneuordnung und Vermessung Gefertigt: Schwäbisch Hall, den		

24.07.2023